

KRITERIER FOR ORIENTERINGSPLAN VED BRANNSENTRAL VEDR. ALARMOVERFØRING TIL ASKER OG BÆRUM BRANNVESEN (ABBV)

Orienteringsplanen i denne avtalen er både en plan over bygget og dets branntekniske installasjoner og en plan som viser områder i bygget som er sikret med brannalarmanlegg og anleggsoppdeling.

Det skal være 2 stk sett orienteringsplaner begge laminert i A3-format. Et sett skal fastmonteres ved brannsentralen og et sett skal være til å ta med seg. Løse orienteringsplaner skal ligge i hylle/kasse ved brannsentralen og merkes med: **O-plan brann**. Tekst på brannsentralen skal harmonere med tekst på orienteringsplan (eks. romnr./navn, detektornr). Planen skal vise en etasje pr. tegning og alltid være oppdatert i forhold til eksisterende situasjon.

Orienteringsplanen skal vise følgende deler og installasjoner:

- Brannseksjonering (REIM 60 eller bedre, konstruksjonens brannmotstand bør fremgå).
- Detektorer og manuelle meldere (med nummer, romnr./romangivelse). Tekst på brannalarmsentral og orienteringsplan må være sammenfallende.
- Sprinkleranlegg og andre slokkeinstallasjoner:
 - plassering av og adkomst til sprinklersentral/ventil/hovedstoppekran.
- Røykventilasjon (plassering av røykluker/vifter og betjeningspanel).
- Tekniske rom, heismaskinrom, ventilasjonsrom, fyrrrom (nødstop for fyrrrom).
- Stigeledninger (tørropplegg).
- Inngangspartier og trapperom.
- Lagring/bruk av farlig stoff – hvor er tanken plassert og om det er en over- eller undergrunnstank. Høyrisikoområder og eventuelle andre forhold som er vesentlig for slokkeinnsatsen, herunder lagring av eksplosjonsfarlig stoff.
- Hovedstoppekran for forbruksvann.
- Husbrannslange/slokkeutstyr.

I tillegg er følgende viktig:

- Tegnforklaring.
- Dato for utførelse av tegning/revisjon av tegning.
- Hvilken plan/etasje tegningen gjelder for. Rommene merkes med identitet.
- Symboler og tekst utføres i god lesbar størrelse.
- Kartet orienteres i forhold til bygget og merket "Du står her".
- Tegningen tilpasses den enkelte brannsentral hvis det er flere sentraler i bygget (hovedsentral, samt slavesentraler i hver oppgang og/eller hvert byggverk).
- Detaljer som ikke er av brannteknisk betydning fjernes fra tegningen.

Eget oppslag ved brannsentralen:

- I tillegg til orienteringsplanen skal det ved brannalarmsentralen være en oppdatert telefonliste med oversikt over huseier, brannvernleder og andre kontaktpersoner.

Områdeplanen skal vise følgende:

- Dersom det er et område med flere bygg/opp ganger knyttet til samme brannalarmsentral skal alle bygg/opp gangene markeres med nummer slik at det er lett for brannvesenet å finne riktig bygg/opp gang for utløst alarm.
- Oversikt over kjøreveier på området, samt de nærliggende kjente offentlige veiene rundt området/bygningen, slik at brannvesenet lett kan orientere seg i forhold til hvor på området de er.

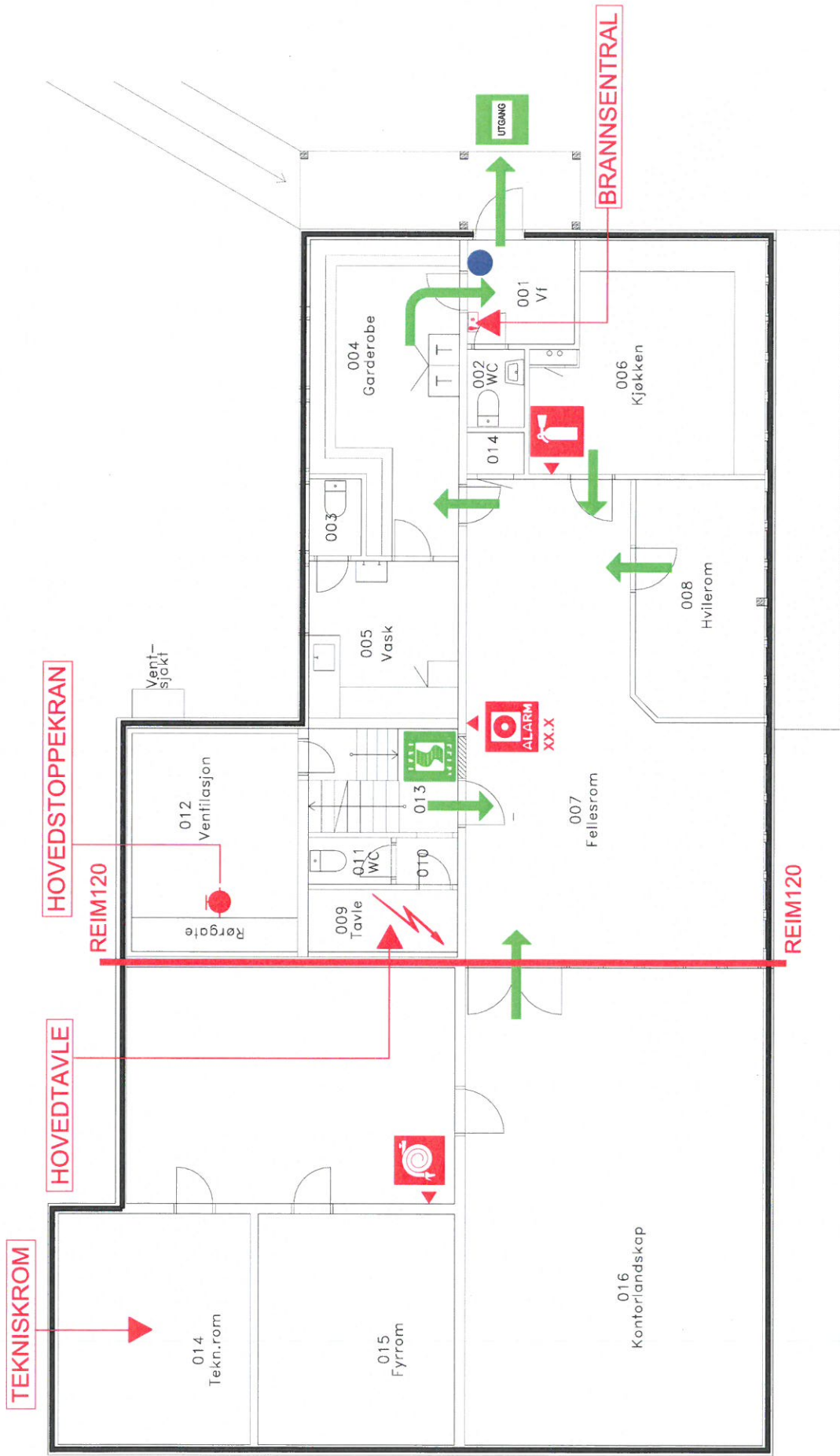

SYMBOLER

BRANNSEKJONERING-REIM120

RØMNINGSG-VEG

UTGANG

NØDUTGANG

HER STÅR DU!



HÅNDSLUKKE-APPARAT



MANUELL-MELDER



BRANNSLANGE



RØYKDETEKTOR



BRANNTEPPE

O-PLAN

Eksempel barnehage

PLAN

Filnr.: xxxR_OP

BÆRUM KOMMUNE
EIENDOMSFORVALTNINGEN

Tegn.nr.: xxxR_OP
Oppdaler: -
Date: 23.02.07

Skr.pottet:

